1

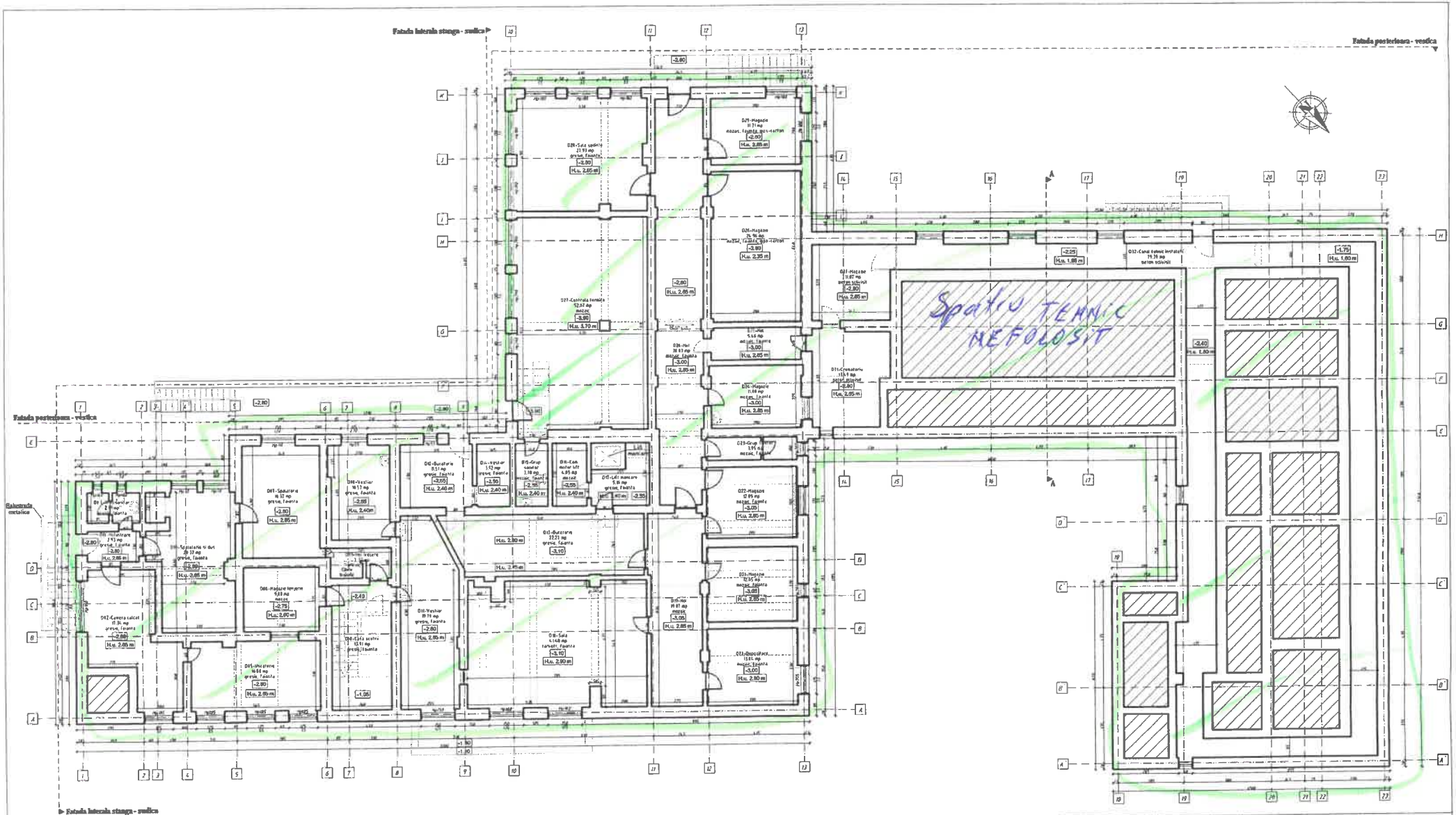

LEGENDA:

- pereti;
- ferestre;
- -2.80 - cota de nivel;
- H.u. 2.90 m - inaltime utila incaperi;
- usa - tamplarie Al/PVC;
- usa - tamplarie lemn;
- usa metalica;
- usa glisanta;
- spalator;
- cabina de dus;
- closet;
- lavoar;

Regim de inaltime cladire: D+P+E

Structura de rezistenta - cadre din beton armat, inchideri din zidarie, planseu din beton armat, sarpanta pe scaune din lemn;
Finisaje exterioare - fatade neizolate, tencuiala culoare crem, soclu tencuiala culoare gri, invelitoare tabla profilata culoare maro, jgheaburi si burlane din tabla, grati la ferestre, lipsa partiale trotuare perimetrale;
Finisaje interioare - pardoseli finite din mozaic, gresie, tarkett, pereti placati cu gresie pana la inaltimea de 1.50 m, tencuieli si glet la pereti, zugraveli lavabile, tavane cu tencuieli, glet, zugraveli lavabile si tavane casetate.

NOTE:

1. Plansa se va citi impreuna cu planul de situatie - plansa A0;
2. Cotele de nivel se raporteaza la cota ±0,00 a planului parter.
3. Pana la fazele superioare de proiectare (Audit en./ Exp. Th./ SF/ DALI/ PTh/ DE) este posibil sa apara modificari asupra cladirii. Se recomanda sa se verifice conformitatea prezentului releveu de catre elaboratorul fazelor superioare de proiectare.

VERIF./EXP.	NUME	SEMNATURA	CERINTA	REFERAT/ EXPERTIZA
				Nr. _____ din data de ___/___/_____

Elaborator: SC E LASTING DESIGN SRL J 7/312/2014 CUI 33601554 Tel: 0757 167 931 eldproiectare@gmail.com				Beneficiar: Spitalul Clinic de Boli Infectioase Brasov Str. Mihai Viteazu nr. 9	Proiect nr. 7/2017
SPECIF.	NUME	SEMNAT.	Scara: 1:100	Titlu proiect: Inlocuire Releveu Cladiri Spitalul de Boli Infectioase Brasov	Faza: Releveu
Sef proiect	Ing. C-tin. Cancluc		Format: 660x420		
Relevat	Ing. C-tin. Cancluc		Data: 12.05.2017	Titlu plansa: PLAN DEMISOL - RELEVEU	Plansa: A1 Rev. 1
Desenat	Ing. C-tin. Cancluc				

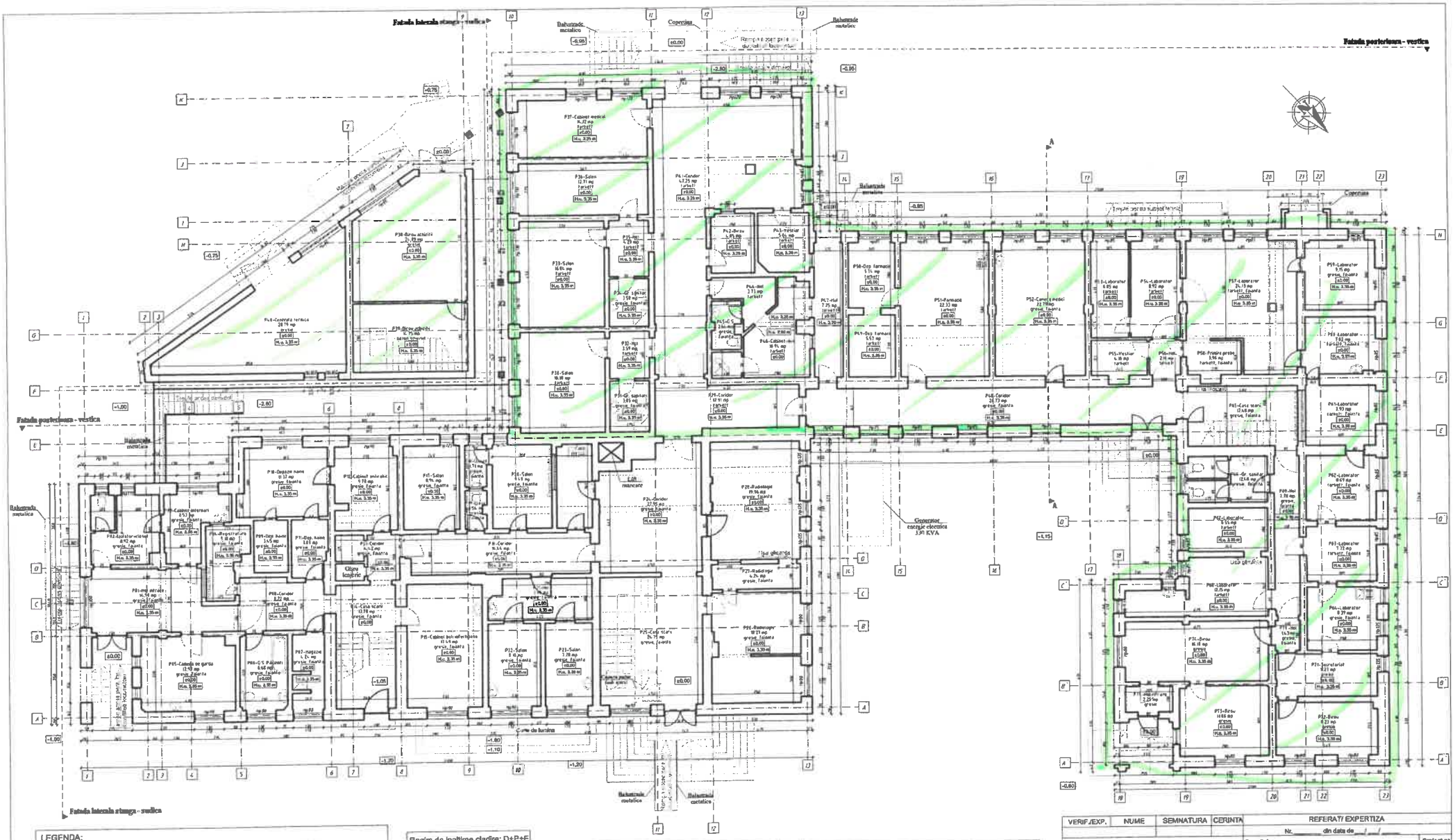

LEGENDA:

- pereti;
- ferestre;
- cota de nivel;
- inaltime utila incapari;
- usa - tamplarie Al/PVC;
- usa - tamplarie lemn;
- usa metalica;
- usa glisanta;
- spalator;
- cabina de dus;
- closet;
- lavoar;

Regim de inaltime cladire: D+P+E

Structura de rezistenta - cadre din beton armat, inchideri din zidarie, planseie din beton armat, sarpanta pe scaune din lemn;
Finisaje exterioare - tatade neizolate, tencuiala culoare crem, soclu tencuiala culoare gri, invelitoare tabla profilata culoare maro, jgheaburi si burlane din tabla, gratii la ferestre, lipsa partiala trotuare perimetrale;
Finisaje interioare - pardoseli finite din mozaic, gresie, tarkett, pereti placati cu gresie pana la inaltimea de 1.50 m, tencuieli si glet la pereti, zugraveli lavabile, tavane cu tencuieli, glet, zugraveli lavabile si tavane casetate.

NOTE:

1. Planse se va citi impreuna cu planul de situatie - planse A0;
2. Cotele de nivel se raporteaza la cota ±0.00 a planului parter.
3. Pana la fazele superioare de proiectare (Audit en./ Exp. Th./ SF/ DALI/ PTH/ DE) este posibil sa apara modificari asupra cladirii. Se recomanda sa se verifice conformitatea prezentului releveu de catre elaboratorul fazelor superioare de proiectare.

VERIF./EXP.	NUME	SEMNATURA	CERINTA	REFERAT/ EXPERTIZA
				Nr. _____ din data de ___/___/___

Elaborator: SC E LASTING DESIGN SRL, J 7/312/2014 CUI 33601564 Tel: 0757 167 931 eldproiectare@gmail.com			Beneficiar: Spitalul Clinic de Boli Infectioase Brasov Str. Mihai Viteazu nr. 9	Proiect nr. 7/2017
SPECIF.	NUME	SEMNAT.	Scara: 1:100	Titlu proiect: Intocmire Releveu Cladiri Spitalul de Boli Infectioase Brasov
Sef proiect	Ing. C-tin. Canciuc		Format: 003x420	Faza: Releveu
Relevat	Ing. C-tin. Canciuc		Data: 12.05.2017	Titlu planse: PLAN PARTER - RELEVEU
Desenat	Ing. C-tin. Canciuc			Planse: A2 Rev. 1

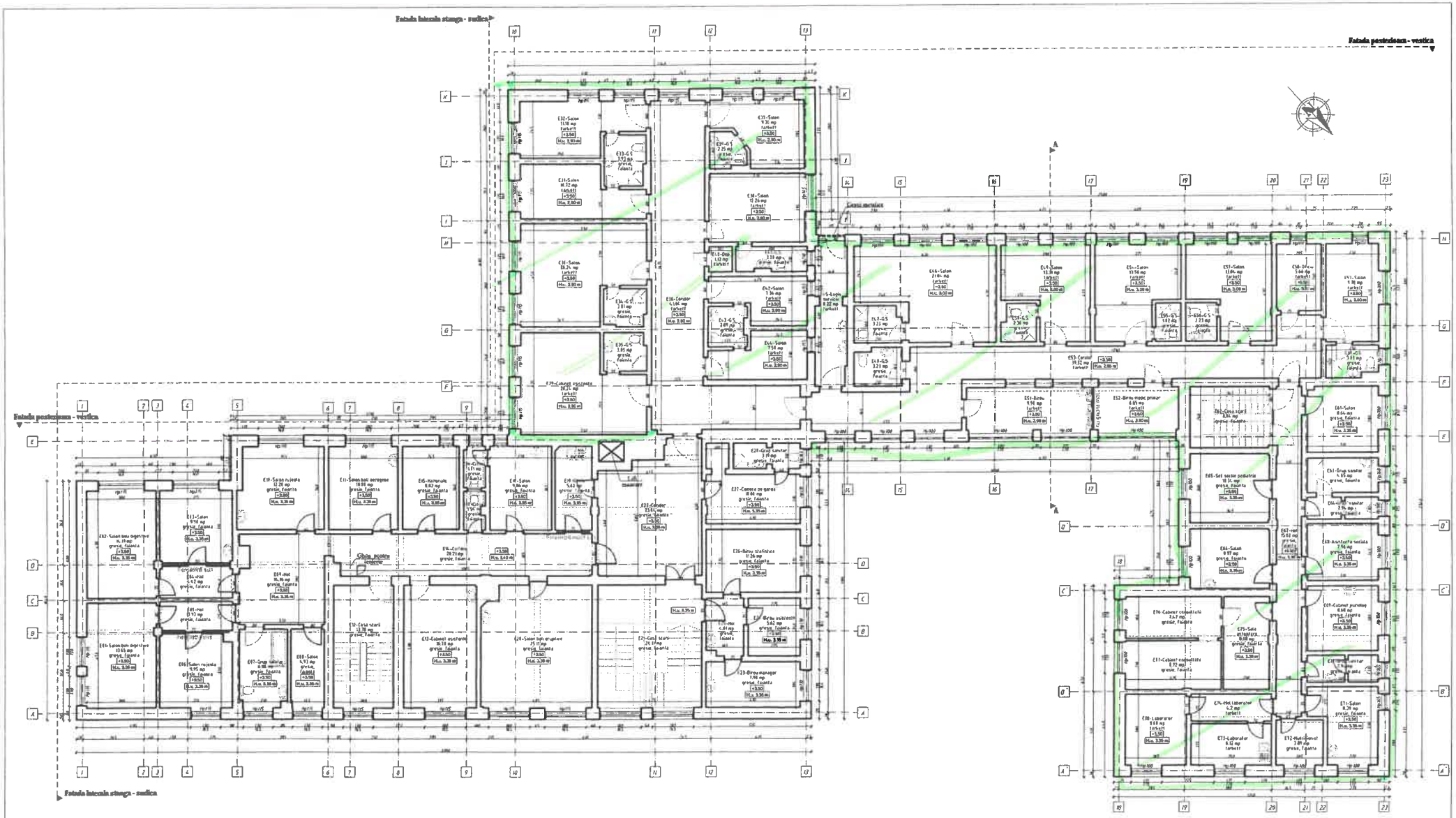

LEGENDA:

- pereti;
- ferestre;
- cota de nivel;
- H.u. 2.50 m - inaltime utila incaperi;
- usa - templarie Al/PVC;
- usa - templarie lemn;
- usa metalica;
- usa glisanta;
- spalator;
- cabina de dus;
- closet;
- lavoar;

Regim de inaltime cladire: D+P+E

Structura de rezistenta - cadre din beton armat, inchideri din zidarie, planseu din beton armat, sarpanta pe scaune din lemn;
Finisaje exterioare - fatade neizolate, tencuiala culoare crem, soclu tencuiala culoare gri, invelitoare tabla profilata culoare maro, jgheaburi si burlane din tabla, grati la ferestre, lipsa partiala trotuare perimetrale;
Finisaje interioare - pardoseli finite din mozaic, gresie, tarkett, pereti placati cu gresie pana la inaltimea de 1.50 m, tencuieli si glet la pereti, zugraveli lavabile, tavane cu tencuieli, glet, zugraveli lavabile si tavane casetate.

NOTE:

1. Planse se va citi impreuna cu planul de situatie - planse A0;
2. Cotele de nivel se reporteaza la cota ±0,00 a planului parter.
3. Pana la fazele superioare de proiectare (Audit en./ Exp. Th./ SF/ DALI/ PTh/ DE) este posibil sa apara modificari asupra cladirii. Se recomanda sa se verifice conformitatea prezentului releveu de catre elaboratorul fazelor superioare de proiectare.

VERIF./EXP.	NUME	SEMNATURA	CERINTA	REFERAT/ EXPERTIZA
				Nr. ____ din data de ___/___/_____

Elaborator: SC E LASTING DESIGN SRL J 7/312/2014 CUI 33601554	Tel: 0787 167 931 eldproiectare@gmail.com		Beneficiar: Spitalul Clinic de Boli Infectioase Brasov Str. Mihai Viteazu nr. 9	Proiect nr: 7/2017
SPECIF.	NUME	SEMNAT.	Scara: 1:100	Titlu proiect: Intocmire Releveu Cladiri Spitalul de Boli Infectioase Brasov
Sef proiect	Ing. C-tin. Canciuc		Format: 668x420	Faza: Releveu
Relevat	Ing. C-tin. Canciuc		Date: 12.05.2017	Titlu plansa: PLAN ETAJ - RELEVEU
Desenat	Ing. C-tin. Canciuc			Plansa: A3 Rev. 1